INDEPORTES ANTIOQUIA

PROPUESTA TÉCNICA Y ECONÓMICA

EVENTO DE INTEGRACIÓN

JUEGOS NACIONALES Y PARANACIONALES 2027

Antioquia · Integración · Deporte · Experiencia

Una experiencia para conectar a las personas a través del deporte y la unión.



BIG APPLE PRODUCTIONS GROUP
OPERADOR LOGÍSTICO

INDEPORTES ANTIOQUIA

CONCEPTO DEL EVENTO

JUGAMOS TODOS, GANAMOS JUNTOS

Una experiencia de integración que reúne deporte, inclusión, entretenimiento y orgullo antioqueño en un mismo escenario.

- **INTEGRACIÓN** — Compartir, conectar y celebrar.
- **INCLUSIÓN** — Una experiencia diseñada para todos.
- **ORGULLO** — Antioquia como protagonista.
- **EXPERIENCIA** — Momentos que trascienden el evento.



BIG APPLE PRODUCTIONS GROUP
OPERADOR LOGÍSTICO

UNA EXPERIENCIA, MÚLTIPLES MOMENTOS

La propuesta integra producción, entretenimiento, gastronomía y espacios de conexión en una sola experiencia.



ESCENARIO + CONCIERTO

Protocolo, artistas y show principal



INTEGRACIÓN + EXPERIENCIAS

Juegos, actividades y entretenimiento



CAFÉ + GASTRONOMÍA

Puntos de atención y zonas de encuentro

2.000	1	1	360°
ASISTENTES	LOCACIÓN	ESCENARIO PRINCIPAL	EXPERIENCIA INTEGRAL

INDEPORTES ANTIOQUIA

ÍTEM 01

LOCACIÓN

DIAMANTE DE BÉISBOL DE MEDELLÍN

Alquiler del recinto para la realización del evento de integración de los Juegos Nacionales y Paranacionales 2027.

AFORO PROYECTADO · HASTA 2.000

MONTAJE / DESMONTAJE

ALCANCE

- Recinto principal del evento
- Disponibilidad para montaje y desmontaje según condiciones del recinto
- Distribución referencial para público, escenario y zonas de experiencia

VALOR ÍTEM **$35.000.000** COP



DISTRIBUCIÓN REFERENCIAL

La zonificación final se ajustará al montaje técnico, aforo y requerimientos de seguridad.

INDEPORTES ANTIOQUIA

ÍTEM 08

MONTAJE TÉCNICO

PRODUCCIÓN TÉCNICA INTEGRAL

Suministro, instalación, operación y desmontaje de la producción técnica necesaria para el desarrollo integral del evento.

AFORO TÉCNICO · HASTA 2.000

SEGÚN RIDER DEL ARTISTA

INCLUYE

- Sistema profesional de sonido, consola digital y monitoreo de artistas
- Microfonería, cajas directas, cableado y distribución de señal
- Iluminación escénica y arquitectónica + pantallas LED de alta resolución
- Operación de audio, video y personal técnico durante pruebas y evento

VALOR ÍTEM **$45.000.000** COP



CONFIGURACIÓN REFERENCIAL

La configuración final se ajustará al rider técnico del artista principal y a las condiciones del Diamante de Béisbol.

INDEPORTES ANTIOQUIA

ÍTEM 12

ESTACIONES DE CAFÉ

PUNTOS DE ATENCIÓN Y ENCUENTRO

Servicio de café distribuido estratégicamente para acompañar la jornada y facilitar espacios de encuentro entre los asistentes.

2 A 3 ESTACIONES

SERVICIO OPERADO

INCLUYE

- Café caliente, agua y bebidas complementarias
- Azúcar, endulzantes, mezcladores, vasos, servilletas y menaje
- Personal de atención y reposición permanente de productos
- Montaje, organización, limpieza y desmontaje de cada estación

VALOR ÍTEM **$7.500.000** COP



REFERENCIA DE AMBIENTACIÓN

La ubicación definitiva de las estaciones se definirá según flujo de asistentes, accesos y zonas de permanencia.

INDEPORTES ANTIOQUIA

ÍTEM 02

MOBILIARIO · SILLAS

COMODIDAD Y ORDEN PARA LOS ASISTENTES

Suministro y disposición de sillas para las zonas que requieran permanencia, protocolo y visualización del escenario principal.

CANTIDAD · SEGÚN DISTRIBUCIÓN

VALOR MÁXIMO PRESUPUESTADO

INCLUYE

- Suministro de sillas según la distribución final del evento
- Transporte, descargue, instalación y organización por zonas
- Redistribución operativa cuando la programación lo requiera
- Retiro y cargue del mobiliario al finalizar la actividad

VALOR TOPE **$15.000.000** COP



DISTRIBUCIÓN REFERENCIAL

El valor puede disminuir de acuerdo con la cantidad y tipología de sillas definidas en la distribución final del recinto.

INDEPORTES ANTIOQUIA

ÍTEM 03

MESAS COCTELERAS

PUNTOS DE ENCUENTRO Y PERMANENCIA

Mobiliario alto para acompañar las zonas de café, gastronomía, networking e integración durante el desarrollo del evento.

CANTIDAD BASE · 100 MESAS

DISTRIBUCIÓN POR ZONAS

INCLUYE

- Suministro de 100 mesas tipo coctelera
- Transporte, descargue, montaje y ubicación según zonificación
- Organización en estaciones de café y áreas sociales del evento
- Desmontaje, retiro y cargue al finalizar la jornada

VALOR ÍTEM **$9.000.000** COP



REFERENCIA DE MOBILIARIO

La distribución se definirá para favorecer circulación, puntos de encuentro y atención en las zonas de café y alimentación.

INDEPORTES ANTIOQUIA

ÍTEM 04

PERMISOS Y TRÁMITES DE LEY

GESTIÓN DOCUMENTAL PARA UN EVENTO SEGURO

Gestión, diligenciamiento y pago de permisos, conceptos y autorizaciones requeridos para la realización del evento.

AFORO BASE · 2.000 PERSONAS

GESTIÓN + SOPORTES

INCLUYE

- Trámites ante autoridades competentes y organismos de prevención y emergencias
- Conceptos y requisitos de seguridad aplicables al evento
- Derechos de autor y conexos (SAYCO-ACINPRO cuando aplique)
- Requisitos sanitarios, radicación, seguimiento y entrega de soportes

VALOR ÍTEM

$19.000.000

COP

AFORO BASE

2.000

ASISTENTES

01 **SEGURIDAD Y EMERGENCIAS**

02 **AUTORIDADES Y CONCEPTOS**

03 **DERECHOS / REQUISITOS**

04 **SOPORTES Y PAGOS**

GESTIÓN INTEGRAL

Permisos, conceptos, autorizaciones y derechos

TRAZABILIDAD DOCUMENTAL · SOPORTES DE TRÁMITES Y PAGOS

GESTIÓN REGULATORIA

Valor calculado para un aforo de 2.000 personas. Podrá disminuir de acuerdo con el aforo finalmente confirmado.

INDEPORTES ANTIOQUIA

ÍTEM 05

PÓLIZAS Y SEGUROS

RESPALDO PARA TODA LA OPERACIÓN

Gestión y expedición de las pólizas requeridas para amparar el evento, su operación y la relación con asistentes, artistas, proveedores y terceros.

COBERTURA · EVENTO

VIGENCIA OPERATIVA

INCLUYE

- Póliza de responsabilidad civil extracontractual de acuerdo con el aforo y el recinto
- Cobertura frente a asistentes, artistas, proveedores y terceros
- Coberturas para personal operativo, staff y artistas cuando corresponda
- Vigencia durante montaje, realización y desmontaje con amparos exigidos

VALOR ÍTEM **$3.000.000** COP



PROTECCIÓN Y RESPALDO

Las coberturas y valores asegurados se ajustarán a las exigencias contractuales, normativas y condiciones definitivas del evento.

INDEPORTES ANTIOQUIA

ÍTEM 06

ARTISTA PRINCIPAL

EL GRAN MOMENTO DE CIERRE

Contratación integral de un artista o agrupación de reconocimiento y capacidad de convocatoria para la presentación principal del evento.

SHOW PRINCIPAL

SELECCIÓN POR BOOK

INCLUYE

- Honorarios y contratación artística integral
- Desplazamientos y necesidades logísticas que correspondan
- Rider técnico, prueba de sonido, camerino y hospitalidad
- Presentación, coordinación de producción y requerimientos pactados

VALOR ÍTEM **$80.000.000** COP

COMPONENTE ARTÍSTICO

BOOK DE ARTISTAS

A ELECCIÓN



UN SHOW DE ALTO IMPACTO

La experiencia musical que concentra la energía del evento y conecta a todos los asistentes.

SELECCIÓN ARTÍSTICA

Se presentará a INDEPORTES un book de artistas dentro del rango presupuestal para selección y aprobación del cliente.

INDEPORTES ANTIOQUIA

ÍTEM 07

ARTISTA TELONERO

ACTIVAMOS LA ENERGÍA ANTES DEL SHOW PRINCIPAL

Contratación de artista, agrupación o propuesta de entretenimiento para realizar la presentación previa y preparar el ambiente para el acto principal.

APERTURA MUSICAL

SELECCIÓN POR BOOK

INCLUYE

- Honorarios y contratación del artista o agrupación
- Requerimientos técnicos y desplazamientos que correspondan
- Prueba de sonido, camerino y necesidades contempladas en rider
- Coordinación de presentación previa al artista principal

VALOR ÍTEM **$20.000.000** COP

COMPONENTE ARTÍSTICO

BOOK DE ARTISTAS

A ELECCIÓN



EL EVENTO EMPIEZA ARRIBA

Una apertura musical dinámica que recibe al público y eleva la expectativa hacia el concierto principal.

TALENTO DE APERTURA

Se presentará un book de opciones dentro del valor establecido para que INDEPORTES seleccione la propuesta artística de apertura.

INDEPORTES ANTIOQUIA

ÍTEM 09

TARIMA, TECHO Y ESTRUCTURA TÉCNICA

LA BASE SEGURA DEL SHOW

Suministro, montaje y desmontaje de la infraestructura escénica requerida para soportar la producción técnica y responder al rider del artista principal.

12 M × 8 M

RIGGING CERTIFICADO

INCLUYE

- Tarima mínima de 12 m × 8 m para formato de banda completa
- Cubierta, techo y parrilla para rigging de equipos
- Estructura certificada para sonido, iluminación y video
- Escaleras con pasamanos y elementos de seguridad
- Backstage, camerinos y áreas técnicas con acceso independiente

VALOR ÍTEM

$12.000.000

COP

INFRAESTRUCTURA ESCÉNICA

12 M × 8 M

RIDER TÉCNICO



ESTRUCTURA PENSADA PARA EL RIDER

Una base técnica robusta para integrar sonido, iluminación, pantallas y operación de artistas.

MONTAJE + DESMONTAJE

Configuración ajustable al rider técnico del artista y a las condiciones de seguridad del recinto.

INDEPORTES ANTIOQUIA

ÍTEM 10

ESCENARIO PRINCIPAL

PRESENCIA, VISIBILIDAD Y SEGURIDAD

Suministro, adecuación y desmontaje del escenario principal, diseñado para protocolo, artistas y programación central del evento.

12 M × 8 M

ALTURA 1,20 M

INCLUYE

- Piso de tarima en condiciones óptimas de uso
- Dos escaleras de acceso ubicadas en lados opuestos
- Pasamanos firmes y seguros
- Faldón negro para un acabado limpio y profesional
- Estabilidad y seguridad ajustadas a las condiciones del recinto

VALOR ÍTEM

$5.000.000

COP

ESCENARIO PRINCIPAL

12 M × 8 M

ALTURA 1,20 M



EL CENTRO DE LA EXPERIENCIA

Una plataforma limpia, estable y visible, preparada para cada momento del evento.

ACABADO PROFESIONAL

Dimensiones y altura podrán ajustarse de acuerdo con el rider, el aforo y las condiciones técnicas del Diamante de Béisbol de Medellín.

INDEPORTES ANTIOQUIA

ÍTEM 11

CONTROL DE ACCESO Y ACREDITAC

INGRESO ÁGIL, SEGURO Y ORGANIZADO

Implementación del sistema de control de ingreso y acreditación para ur

BASE 2.000 ASISTENTES

QR + PULSERAS

INCLUYE

- Puntos de ingreso y personal logístico para recepción y verificación
- Pulseras, código QR, listados o sistema equivalente según definición final
- Lectores y equipos cuando aplique
- Organización de filas, control de acceso y manejo de novedades
- Control de zonas restringidas y acreditaciones especiales

VALOR ÍTEM

$4.500.000

COP · BASE 2.000 ASISTENTES

CONTROL DE ACCESO

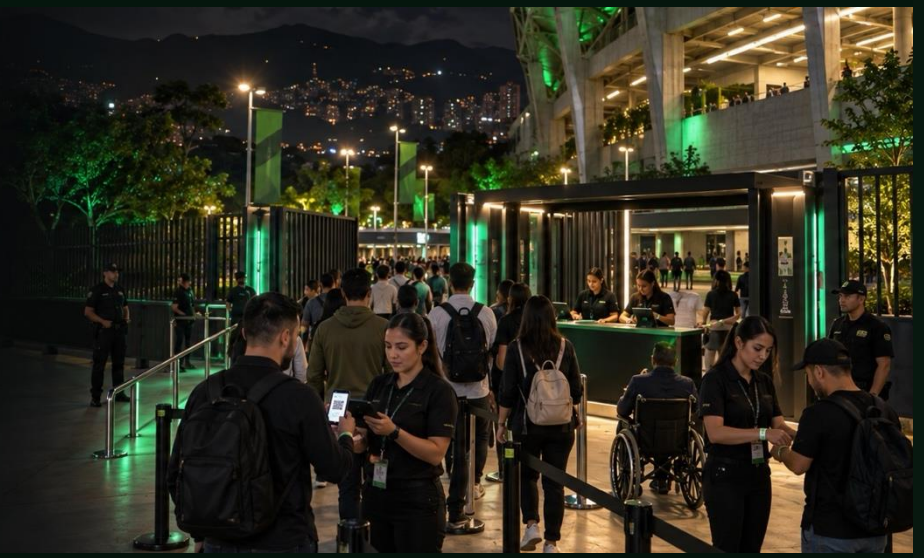

UNA LLEGADA FLUIDA DESDE EL PRIMER MOMENTO

La experiencia comienza en el ingreso: señalización, filtros y verificación con operación coordinada.

ACCESO CONTROLADO

La configuración final se ajustará al número de accesos habilitados y al sistema de acreditación definido.

ÍTEM 13

CATERING Y ZONAS DE ALIMENTAC

EXPERIENCIA ANTIOQUIA EN CADA ESTACIÓN

Servicio de alimentación diseñado para asistentes, invitados, staff, artista s.

VALOR $82.000 P/P

BASE 2.000

INCLUYE

- Recepción con café premium, agua, bebidas frías, mini panadería y fruta
- Estación Antioquia: arepas, chicharrón, chorizo, hogao y guacamole
- Opciones premium, vegetarianas y saludables distribuidas por el recinto
- Postres individuales, dulces típicos y bebidas sin azúcar
- Menaje, personal de servicio, conservación y manejo adecuado de residuos

TOTAL ESTIMADO **$164.000.000**

2.000 PERSONAS × $95.000 P/P

PROPUESTA 1 · CATERING



GASTRONOMÍA QUE TAMBIÉN INTEGRA EL EVENTO

Estaciones distribuidas para agilizar el servicio y convertir la gastronomía en parte de la experiencia.

EXPERIENCIA ANTIOQUIA

El valor se liquidará sobre la cantidad final de servicios de alimentación efectivamente contratados.

INDEPORTES ANTIOQUIA

ÍTEM 14

BAÑOS PORTÁTILES Y SERVICIOS S

CONFORT, HIGIENE Y ACCESIBILIDAD

Suministro e instalación de servicios sanitarios adicionales cuando la cap

BASE 20 UNIDADES

CONDICIONAL

INCLUYE

- **Suministro, transporte, instalación y retiro de hasta 20 unidades**
- **Unidades accesibles para personas con movilidad reducida**
- **Limpieza y reposición de insumos durante la jornada**
- **Señalización y elementos básicos de higiene**
- **Cantidad final según capacidad sanitaria del recinto**

VALOR ÍTEM

$8.000.000

COP · HASTA 20 UNIDADES

SERVICIOS SANITARIOS

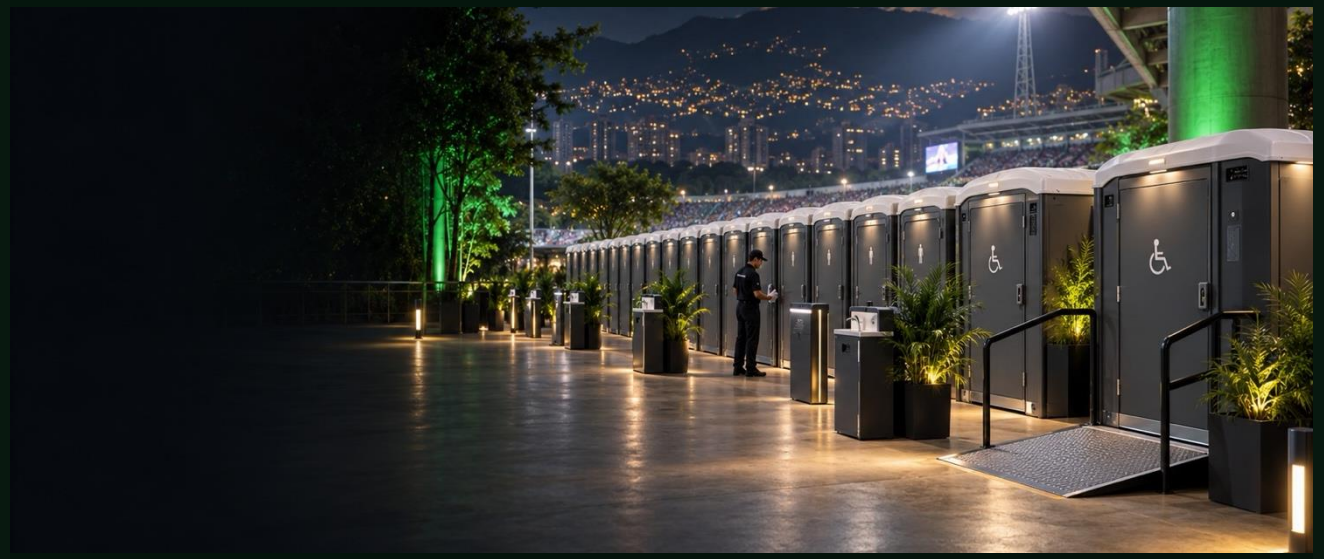

UN SERVICIO ESENCIAL BIEN RESUELTO

La solución sanitaria se dimensionará según el aforo, duración del evento y capacidad real disponible en el Diamante de Béisbol de Medellín.

ACCESIBILIDAD + HIGIENE

Si el recinto acredita capacidad sanitaria suficiente para el aforo proyectado, este ítem podrá reducirse o no ser requel

ÍTEM 15

JUEGOS MÚLTIPLES Y ZONA DE ENT

INTEGRACIÓN ANTES DEL CONCIERTO

Diseño y operación de una zona recreativa previa al concierto, concebida

ZONA EXPERIENCIAL

MULTIACTIVIDAD

INCLUYE

- Inflables y circuitos de actividad
- Juegos de destreza e integración
- Máquinas electrónicas tipo arcade o experiencias equivalentes
- Personal capacitado para operación y acompañamiento
- Distribución segura sin interferir rutas de evacuación

VALOR ÍTEM

$25.000.000

COP · ZONA COMPLETA

ZONA DE INTEGRACIÓN



JUGAR, COMPARTIR Y CONECTAR

Un circuito de experiencias que convierte el tiempo previo al concierto en parte activa del evento y genera interacción entre los participantes.

DIVERSIÓN + INTEGRACIÓN

La selección final de juegos se ajustará al espacio disponible, edades de los asistentes y condiciones técnicas y de segu

INDEPORTES ANTIOQUIA

ÍTEM 16

SERVICIO DE VIDEOGRAFÍA PROFESIONAL REGISTRO AUDIOVISUAL MULTICÁMARA

Cobertura audiovisual integral del evento, concebida para documentar los momentos institucionales, artísticos y de integración con calidad profesional.

2 A 3 CÁMARAS

EDICIÓN

INCLUYE

- Cobertura multicámara de escenario, público y experiencias
- Captura de audio y operación durante toda la jornada
- Personal técnico, cámaras, gimbals y equipos de apoyo
- Respaldo y organización del material audiovisual
- Edición de pieza resumen según entregables acordados

VALOR ÍTEM

$4.500.000

COP · SERVICIO INTEGRAL

VIDEOGRAFÍA PROFESIONAL



CONTAR EL EVENTO EN MOVIMIENTO

Una memoria audiovisual dinámica para amplificar la experiencia del evento y alimentar los canales institucionales.

REGISTRO + EDICIÓN

Los entregables finales, duración de la pieza y formatos de exportación se definirán previamente con INDEPORTES Antioquia.

INDEPORTES ANTIOQUIA

ÍTEM 17

SERVICIO DE FOTOGRAFÍA PROFESIONAL MEMORIA VISUAL DEL EVENTO

Registro fotográfico integral de los momentos más relevantes del evento, con enfoque institucional, humano, deportivo y experiencial.

ALTA RESOLUCIÓN

COBERTURA

INCLUYE

- Llegada de asistentes y momentos protocolarios
- Actividades de integración y presentaciones artísticas
- Autoridades, atletas, paratletas y entrenadores
- Selección y curaduría del material fotográfico
- Entrega organizada en alta resolución para comunicaciones

VALOR ÍTEM

$2.500.000

COP · SERVICIO INTEGRAL

FOTOGRAFÍA PROFESIONAL



UNA MEMORIA QUE PERMANECE

Imágenes de alto impacto para documentar la experiencia, fortalecer la comunicación institucional y conservar los momentos clave.

COBERTURA + ENTREGA

La cantidad final de fotografías editadas y el medio de entrega se establecerán con el equipo de comunicaciones del evento.

ÍTEM 18

SOUVENIR · BANDERA DE ANTIOQUIA ORGULLO QUE SE LLEVA

Diseño, producción, empaque y entrega de banderas de Antioquia como elemento institucional y de integración para los asistentes.

TEXTIL RESISTENTE

ENTREGA ORGANIZADA

INCLUYE

- Bandera de Antioquia en material textil resistente
- Dimensiones y acabados definidos con la organización
- Empaque y clasificación para distribución
- Transporte hasta el evento
- Entrega en los puntos establecidos

VALOR UNITARIO **$65.000**

PROYECCIÓN 2.000 · TOTAL $130.000.000

BANDERA DE ANTIOQUIA



UN SÍMBOLO QUE NOS UNE

Un souvenir institucional pensado para acompañar la experiencia, fortalecer el sentido de pertenencia y dejar un recuerdo visible del encuentro.

SOUVENIR + INTEGRACIÓN

La cantidad final, dimensiones, acabados y arte institucional se definirán con INDEPORTES Antioquia antes de producción.

INDEPORTES ANTIOQUIA

ÍTEM 19

CAMISETA INSTITUCIONAL DEL EVENTO IDENTIDAD QUE SE VISTE

Diseño, producción, suministro, clasificación por tallas y entrega de camisetas alusivas al evento de integración de los Juegos Nacionales y Paranacionales 2027.

DRY FIT

TALLAS SURTIDAS

INCLUYE

- T-shirt unisex en 100 % poliéster tipo Dry Fit
- Gramaje aproximado de 140 a 160 g/m²
- Cuello redondo reforzado y costuras resistentes
- Estampación o sublimación según identidad aprobada
- Clasificación por tallas y empaque individual

VALOR UNITARIO

$55.000

PROYECCIÓN 2.000 · TOTAL $110.000.000

CAMISETA INSTITUCIONAL



LA EXPERIENCIA TAMBIÉN SE VISTE

Una prenda funcional, liviana y de secado rápido que extiende la identidad del evento más allá de la jornada y conecta a todos los participantes.

DISEÑO + PRODUCCIÓN

La cantidad, curva de tallas y arte final serán aprobados por INDEPORTES Antioquia antes de iniciar producción.

INDEPORTES ANTIOQUIA

ÍTEM 20

INTÉRPRETE DE LENGUA DE SEÑAS ACCESIBILIDAD QUE CONECTA

Servicio profesional de interpretación en Lengua de Señas Colombiana para garantizar accesibilidad comunicativa durante los momentos institucionales y protocolarios del evento.

LENGUA DE SEÑAS COLOMBIANA

ACCESIBILIDAD

INCLUYE

- Intérprete profesional de Lengua de Señas Colombiana (LSC)
- Cobertura de momentos protocolarios e institucionales
- Disponibilidad de acuerdo con la programación oficial
- Ubicación visible para los asistentes
- Coordinación previa de contenidos y momentos de intervención

VALOR DEL SERVICIO

$1.500.000

COP · SERVICIO INTEGRAL

INTÉRPRETE LSC



UNA EXPERIENCIA PARA TODOS

La inclusión también se construye desde la comunicación: cada intervención institucional debe ser accesible y visible para todos los asistentes.

INCLUSIÓN + ACCESIBILIDAD

La cobertura se coordinará con la agenda oficial para garantizar presencia durante los contenidos definidos por INDEPORTES Antioquia.

INDEPORTES ANTIOQUIA

ÍTEM 21

AMBULANCIA MEDICALIZADA RESPUESTA MÉDICA INMEDIATA

Disponibilidad de ambulancia medicalizada y personal asistencial para atención inicial de emergencias y eventual traslado durante la operación del evento.

AMBULANCIA MEDICALIZADA

COBERTURA OPERATIVA

INCLUYE

- Ambulancia medicalizada para montaje, evento y desmontaje
- Equipamiento para atención prehospitalaria
- Desfibrilador y elementos médicos requeridos
- Personal asistencial idóneo para atención inicial
- Capacidad de traslado en caso de emergencia

VALOR DEL SERVICIO

$8.500.000

COP · SERVICIO INTEGRAL

ATENCIÓN PREHOSPITALARIA

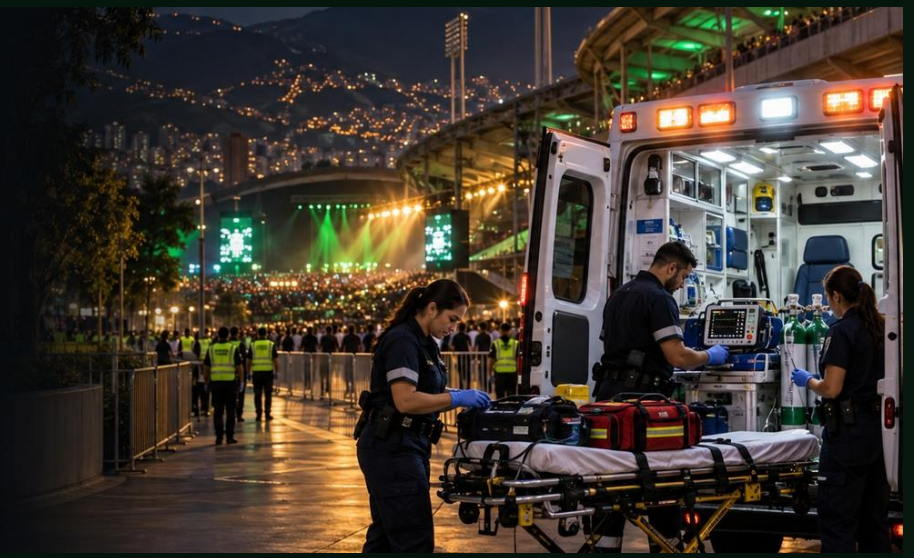

SEGURIDAD QUE RESPONDE

Un componente esencial del plan de emergencias para brindar capacidad de respuesta oportuna durante el desarrollo del evento.

PREVENCIÓN + RESPUESTA

La operación y los tiempos de disponibilidad se ajustarán al plan de emergencias y a los requerimientos de la autoridad competente.

INDEPORTES ANTIOQUIA

ÍTEM 23

PERSONAL LOGÍSTICO

OPERACIÓN QUE CONECTA

Equipo humano para coordinar montaje, atención al público, operación y desmontaje, garantizando orden, orientación y soporte permanente en cada zona del evento.

COORDINACIÓN + LOGÍSTICA

SEGURIDAD + ASEO

INCLUYE

- Coordinador general y personal de producción
- Auxiliares logísticos para accesos, acomodación y orientación
- Apoyo en entrega de kits, artistas, proveedores y zonas restringidas
- Personal de seguridad y control del evento
- Aseo, limpieza, manejo de residuos y apoyo de desmontaje

VALOR DEL SERVICIO

$12.500.000

COP · SERVICIO INTEGRAL

OPERACIÓN INTEGRAL

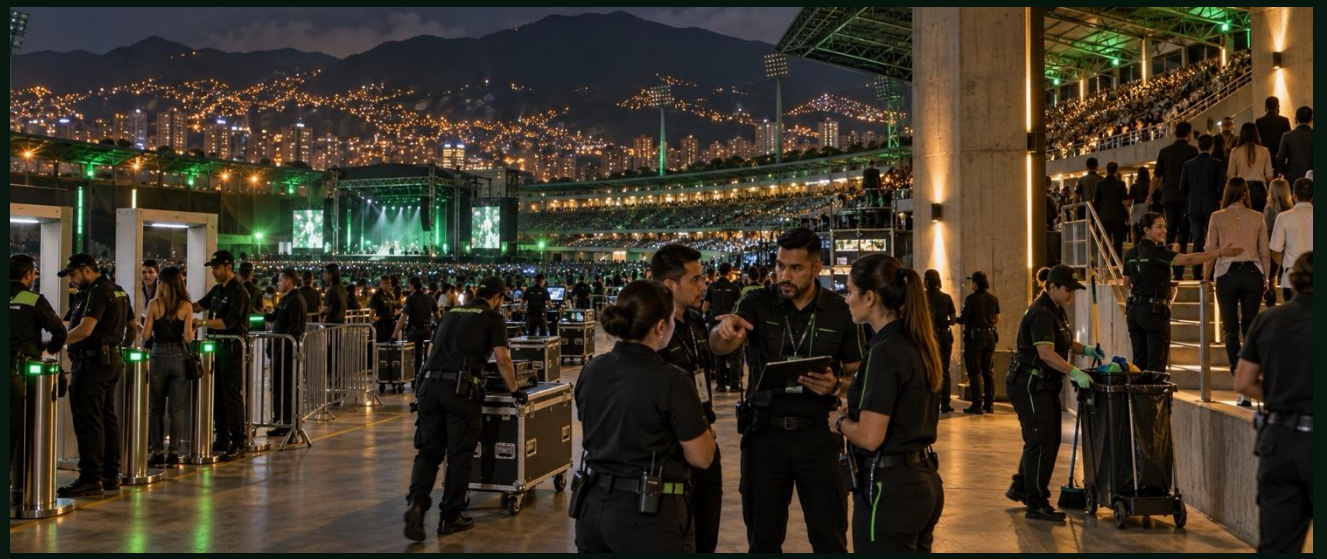

UN EQUIPO DETRÁS DE CADA EXPERIENCIA

La operación logística articula personas, zonas y tiempos para que el evento fluya con seguridad, orden y atención permanente.

LOGÍSTICA + SERVICIO

La cantidad de personal se ajustará al aforo final, distribución del recinto, turnos y requerimientos operativos.

ÍTEM 24

ILUMINACIÓN

AMBIENTACIÓN QUE TRANSFORMA

Sistema de iluminación complementaria para reforzar la puesta en escena, ambientar las zonas del evento y construir una identidad visual coherente con el concepto institucional.

ILUMINACIÓN ESCÉNICA

AMBIENTACIÓN

INCLUYE

- Cabezas móviles y luminarias de apoyo
- Estrobos móviles y luces cálidas tipo hexagonal
- Programación de escenas y sincronización visual
- Cableado, control y estructuras necesarias
- Operación técnica, montaje y desmontaje

VALOR DEL SERVICIO

$4.500.000

COP · SERVICIO INTEGRAL

ATMÓSFERA VISUAL



EL ESPACIO COBRA VIDA

La iluminación complementaria conecta escenario, zonas sociales y arquitectura para construir una atmósfera inmersiva y memorable.

LUZ + AMBIENTE

La configuración final se ajustará al rider técnico, condiciones del recinto y distribución aprobada por INDEPORTES Antioquia.

SOPORTE OPERATIVO
HIDRATACIÓN + ENERGÍA PRINCIPAL

Dos servicios esenciales para garantizar continuidad, bienestar y operación segura durante toda la jornada.



25 HIDRATACIÓN

Disponibilidad permanente de agua para asistentes, artistas, staff y personal operativo.

- **Botellones de 20 L y dispensadores**
- **Vasos ecológicos o reutilizables**
- **Distribución, reposición y logística**

VALOR DEL SERVICIO **$3.000.000**



26 PLANTA ELÉCTRICA PRINCIPAL

Respaldo de la producción técnica con capacidad definida mediante cálculo de carga.

- **Tableros, protecciones y puesta a tierra**
- **Cableado y distribución eléctrica segura**
- **Transporte, instalación, operación y retiro**

VALOR DEL SERVICIO **$4.500.000**

ENERGÍA Y CONTINGENCIA

RESPALDO + DISTRIBUCIÓN ELÉCTRICA

Redundancia y distribución segura para mantener la producción operativa durante toda la jornada.



27 PLANTA ELÉCTRICA DE RESPALDO

Sistema de contingencia para mantener operativos los equipos esenciales ante una falla de la fuente principal.

- **Capacidad según carga crítica del evento**
- **Combustible, cableado y conexión de emergencia**
- **Operación y asistencia técnica**

VALOR DEL SERVICIO **$2.500.000**



28 PUNTOS DE ENERGÍA Y DISTRIBUCIÓN

Distribución temporal de energía para escenario, sonido, iluminación, video y zonas complementarias.

- **Tableros, breakers, protecciones y canalización**
- **Extensiones y puntos de conexión por zonas**
- **Instalación y operación según carga requerida**

VALOR DEL SERVICIO **$3.500.000**

COMUNICACIÓN GRÁFICA

TRIMALLA + BACKING

Una misma solución estructural para soporte, visibilidad institucional y comunicación de marca en el evento.



29 TRIMALLA PARA BACKING

Estructura de soporte aproximada de 3 m x 2 m para instalación segura del backing institucional.

- **Transporte, montaje, nivelación y aseguramiento**
- **Estructura estable durante toda la jornada**
- **Desmontaje y retiro al finalizar**

VALOR DEL SERVICIO **$380.000**



30 BACKING INSTITUCIONAL EN LONA

Producción e impresión de backing institucional en lona 3 m x 2 m, listo para instalación sobre la trimalla.

- **Impresión 4 x 0 tintas**
- **Ojaletes metálicos y acabado perimetral**
- **Adaptación de artes, transporte y entrega**

VALOR DEL SERVICIO **$380.000**

SERVICIOS COMPLEMENTARIOS

TOLDOS + PUNTOS DE ENTREGA

Infraestructura de apoyo para cobertura, organización y entrega de kits institucionales.



31 TOLDOS Y CUBIERTAS

Suministro de toldos o carpas para cubrir registro, alimentación, hidratación, atención médica y apoyo logístico.

- **Cobertura para zonas complementarias**
- **Montaje, desmontaje y estabilidad**
- **Protección frente a lluvia y exposición solar**

VALOR DEL SERVICIO **$3.600.000**



32 PUNTOS DE ENTREGA Y REGISTRO DE KITS

Adecuación y operación de puntos para registro y entrega organizada de camisetas, banderas y demás elementos institucionales.

- **Mesas, señalización y clasificación por categorías**
- **Personal de entrega y control de inventario**
- **Atención de novedades y flujo ordenado**

VALOR DEL SERVICIO **$3.500.000**

MOVILIDAD Y ORIENTACIÓN

TRANSPORTE + SEÑALIZACIÓN

Soluciones para acceso, desplazamiento y orientación clara de los asistentes durante toda la jornada.



33 TRANSPORTE Y ACCESO DE ASISTENTES

Gestión de alternativas de estacionamiento, rutas de acercamiento y zonas de ascenso y descenso para facilitar la llegada al evento.

- **Rutas o traslados de apoyo según necesidad**
- **Zonas de ascenso y descenso**
- **Orientación logística de acceso**

VALOR REFERENCIAL **$60.000**



34 SEÑALIZACIÓN Y ORIENTACIÓN DEL EVENTO

Diseño, producción, instalación y retiro de señalización temporal para accesos, salidas, baños, catering, hidratación y demás zonas clave.

- **Accesos, salidas y rutas internas**
- **Señalización visible y coherente con la marca**
- **Instalación y retiro al finalizar**

VALOR DEL SERVICIO **$6.000.000**

INVERSIÓN TOTAL DEL PROYECTO

PROYECCIÓN PARA 2.000 ASISTENTES

Consolidado técnico y económico de todos los componentes planteados para el evento de integración.

CONSOLIDADO

Servicios y producción de valor fijo	**$348.360.000**
Catering · 2.000 x $85.000	**$164.000.000**
Bandera de Antioquia · 2.000 x $65.000	**$130.000.000**
Camiseta institucional · 2.000 x $55.000	**$110.000.000**

TOTAL PROYECTADO

$752.360.000

SIN TRANSPORTE VARIABLE

El ítem de transporte se mantiene como valor referencial de $60.000 y se liquidará de acuerdo con la cantidad de usuarios, rutas o servicios finalmente requeridos.

TOTAL FINAL = $712.360.000 + TRANSPORTE SEGÚN CANTIDAD